3

JİL İŞTE YENİ KAHRAMANINIZ!

JİL MORAN her yönüyle farklı bir kovboy. Biraz çılgın, biraz bilge, özgürlüğüne düşkün bir şehir kovboyu.. Vahşi doğa ile büyük kentler arasında, atı nereye sürüklerse oraya giden, şiddetten nefret eden, uygarlığın gürültü ve kargaşasından kaçarak doğanın kollarına sığınan modern bir kovboy.

JİL MORAN her işin üstesinden gelen, yenilmez bir kahraman değil, sadece bir insan, içimizden biri. Ama gerektiğinde kendini savunmasını bilen, haksızlıklarla savaşan, bunun yanı sıra kendi sorunları da olan, duyan, hisseden bir insan.

İşte, kısaca JİL böyle biri! Okudukça onu daha çok seveceksiniz...

EĞLENCELİK

Berbere gelen adam koltuğa oturdu ve:
-Saçlarım kısaltılacak dedi.
Berber gayet nazik bir edayla:
-Başüstüne efendim... Lütfen şapkanızı çıkartır mısınız?
-Neden? Yoksa bir bayan mı var burada?

BASKI: SEÇİL OFSET-527 32 00

Çakallar

YAZAN: E.MİSSAGLİA – ÇİZEN: V. MİSSAGLİA

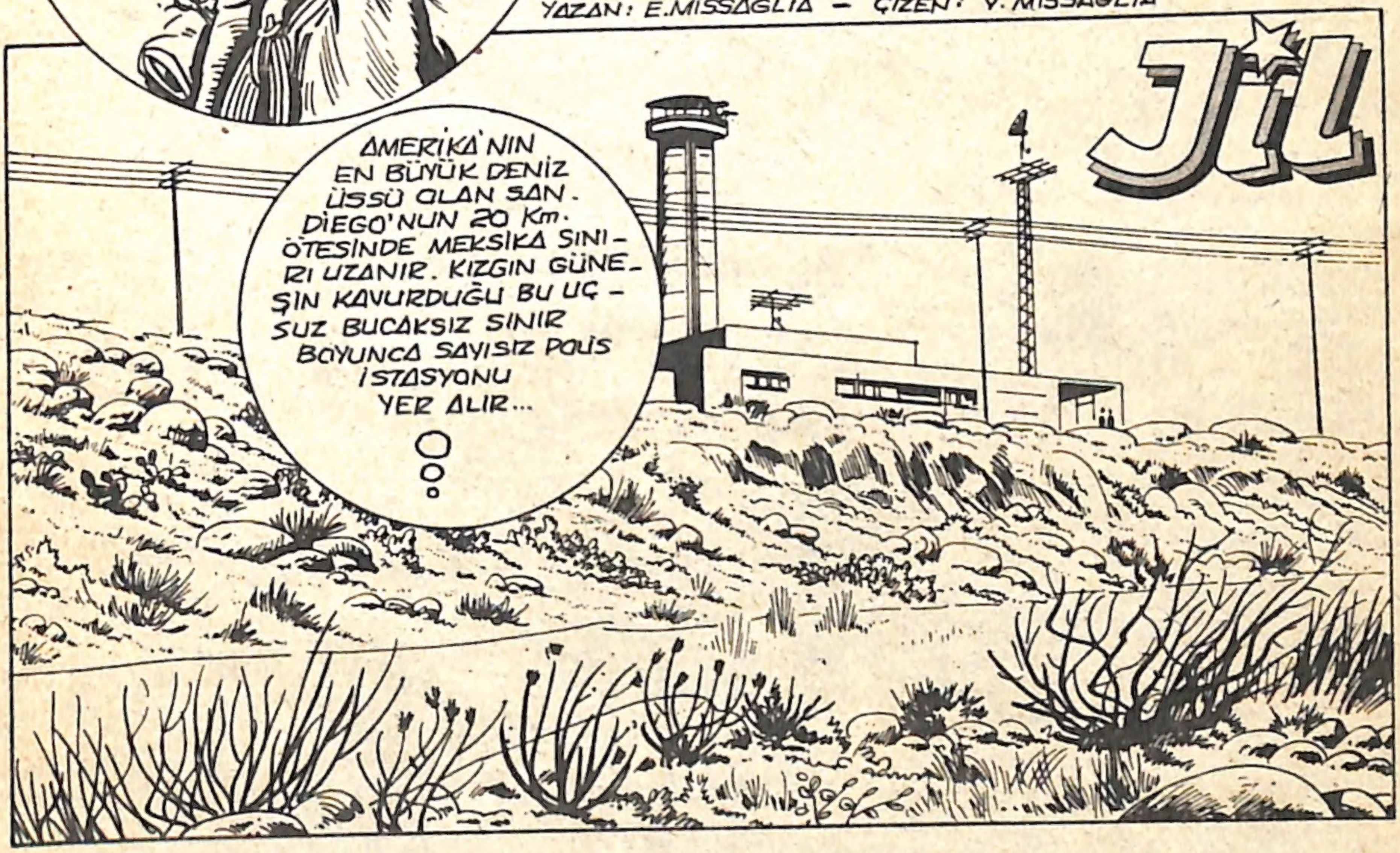

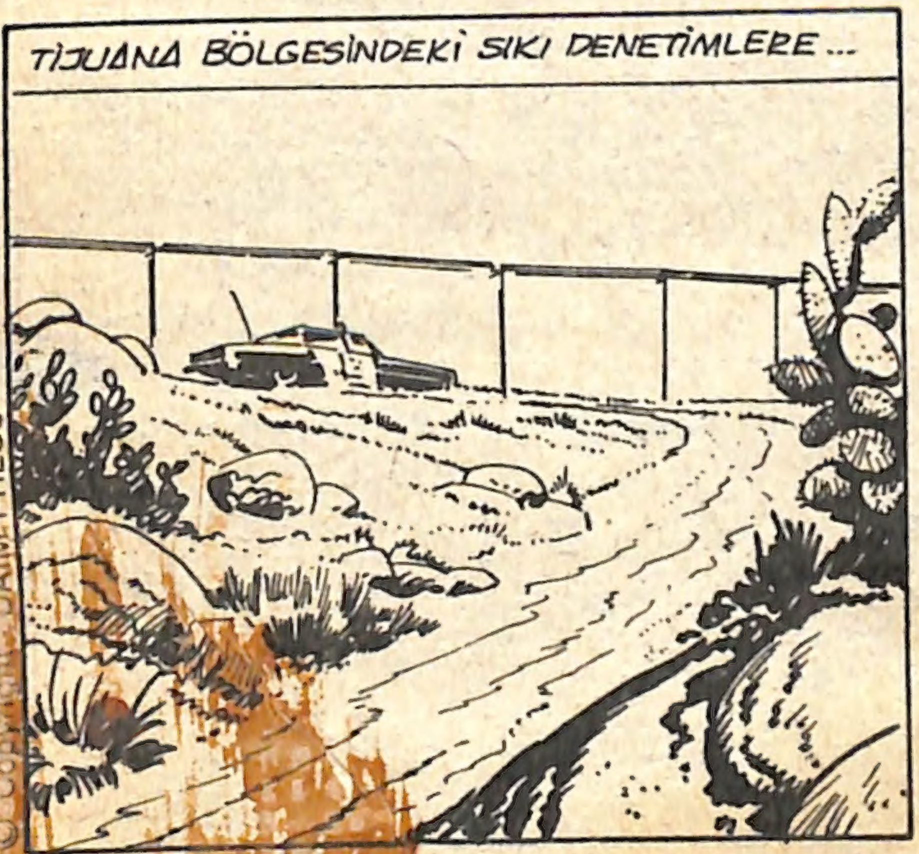

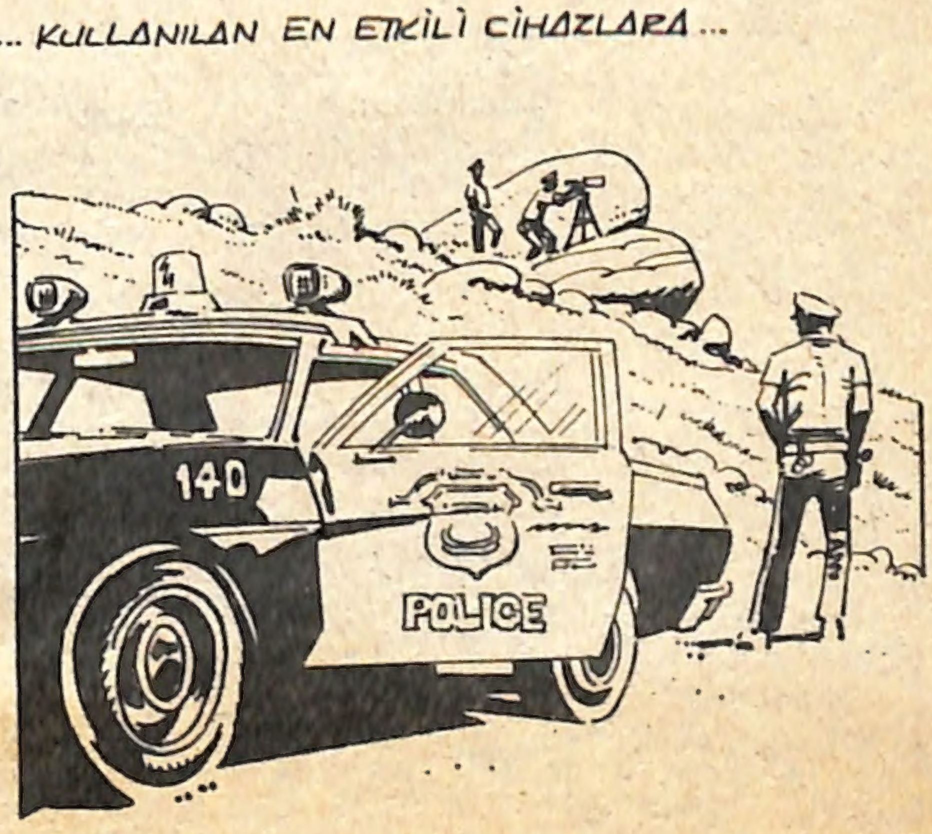

© Copyright DAIM PRESS

ARALIKSIZ DEVRİYE UÇUŞLARINA...
USA
... VE POLİSİN HER GECE YÜZLERCE KİŞİYİ TUTUKLAMASINA RAĞMEN, YİNE DE HER YIL EN AZ İKİ MİLYON MEKSİKALI KANUNSUZ YOLLARDAN AMERİKA'YA GİRMEYİ BAŞARIR... BU İNSANLARIN TEK İSTEDİĞİ İYİ BİR İŞ VE DAHA RAHAT BİR YAŞAMDIR...
HAYDİ BAKALIM, BİNİN!..
KAÇAKLARIN BİR KISMI TEK BAŞINA HAREKET EDERKEN BİR KISMI DA "COYOTE" DENEN ARACILARA BAŞVURUR... BUNLAR, ADAMBAŞI ÜÇ YÜZ DOLARA HER İSTEYENİ ESKİ KAMYONLARLA SINIRIN ÖTESİNE GEÇİRİRLER...
RROORR

BU ARACILARIN BAZILARI YAPTIKLARI İŞİ İNSANCIL BİR GÖREV OLARAK KABUL EDER-KEN...
...BAZILARI DA KİRLİ İŞLERİNİ YÜRÜTMEK İÇİN SINIRDAKİ BU KARIŞIK DURUMDAN YARARLANMAYA BAKAR...
GERÇEKTEN DE AMERİKAN POLİSLERİ KAÇAK MALLARIN ÜLKEYE GİRMESİNİ ÖNLEMEK İÇİN HER GECE YOĞUN BİR UĞRAŞ VERİRLER...
ÜÇ NUMARADAN MERKEZE! SINIRDAN BİR MİL KUZEYDE, BİR "COYOTE" KAMYONUNU İZLİYORUZ!..
ROARR...
RRROO
TAMAM, ÖNÜNÜ KES!..
PEKÂLÂ BEYLER! BURAYA KADAR! İNİN BAKALIM!..

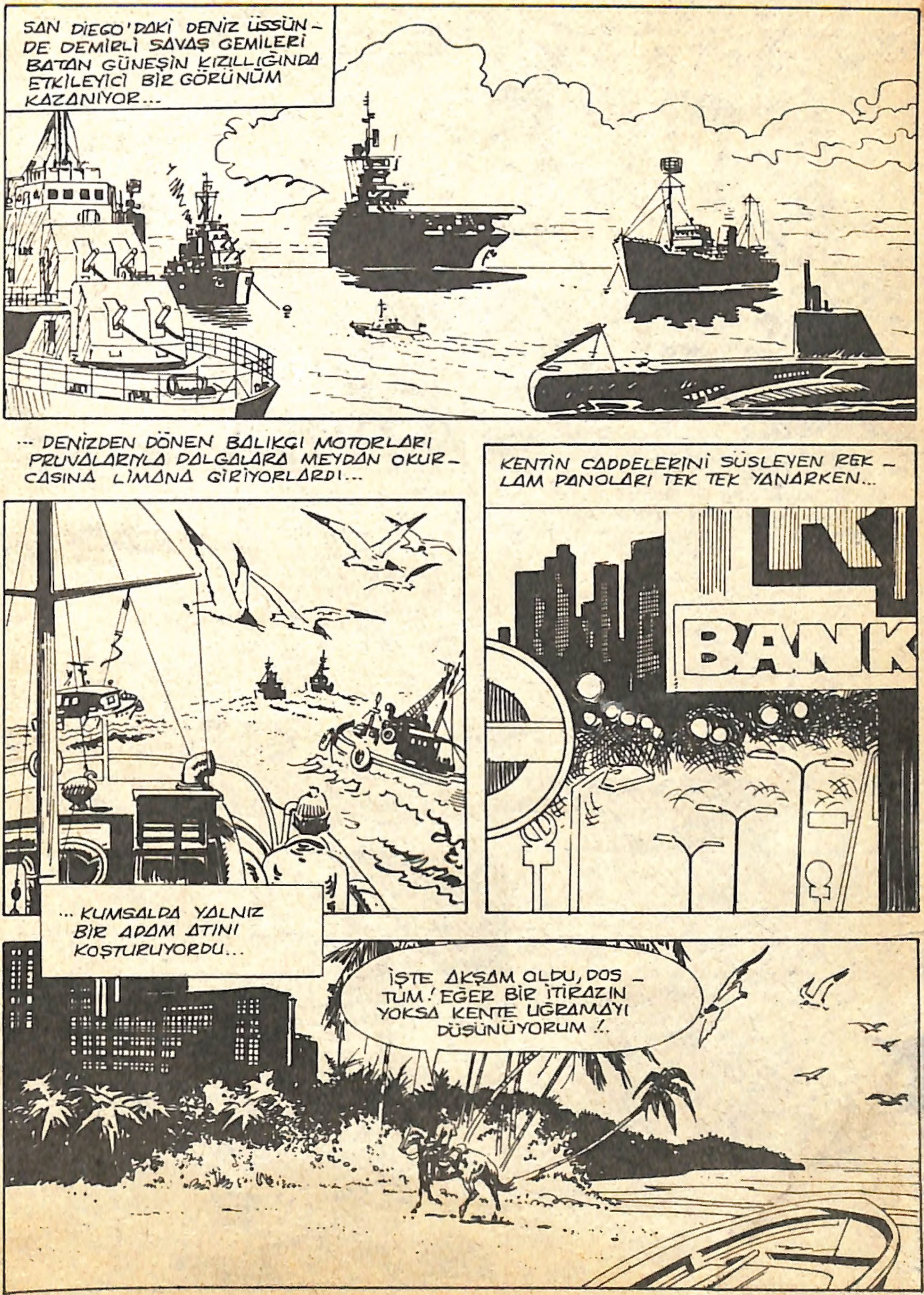
SAN DIEGO'DAKİ DENİZ ÜSSÜNDE DEMİRLİ SAVAŞ GEMİLERİ BATAN GÜNEŞİN KIZILLIĞINDA ETKİLEYİCİ BİR GÖRÜNÜM KAZANIYOR...
... DENİZDEN DÖNEN BALIKÇI MOTORLARI PRUVALARIYLA DALGALARA MEYDAN OKURCASINA LİMANA GİRİYORLARDI...
KENTİN CADDELERİNİ SÜSLEYEN REKLAM PANOLARI TEK TEK YANARKEN...
BANK
... KUMSALDA YALNIZ BİR ADAM ATINI KOŞTURUYORDU...
İŞTE AKŞAM OLDU, DOSTUM! EĞER BİR İTİRAZIN YOKSA KENTE UĞRAMAYI DÜŞÜNÜYORUM!..

DAHA SONRA KENTİN KALABALIĞINA KARIŞAN, YILLAR ÖNCESİNİN MAKİNELİ ÇAVUŞU JİL MORAN...

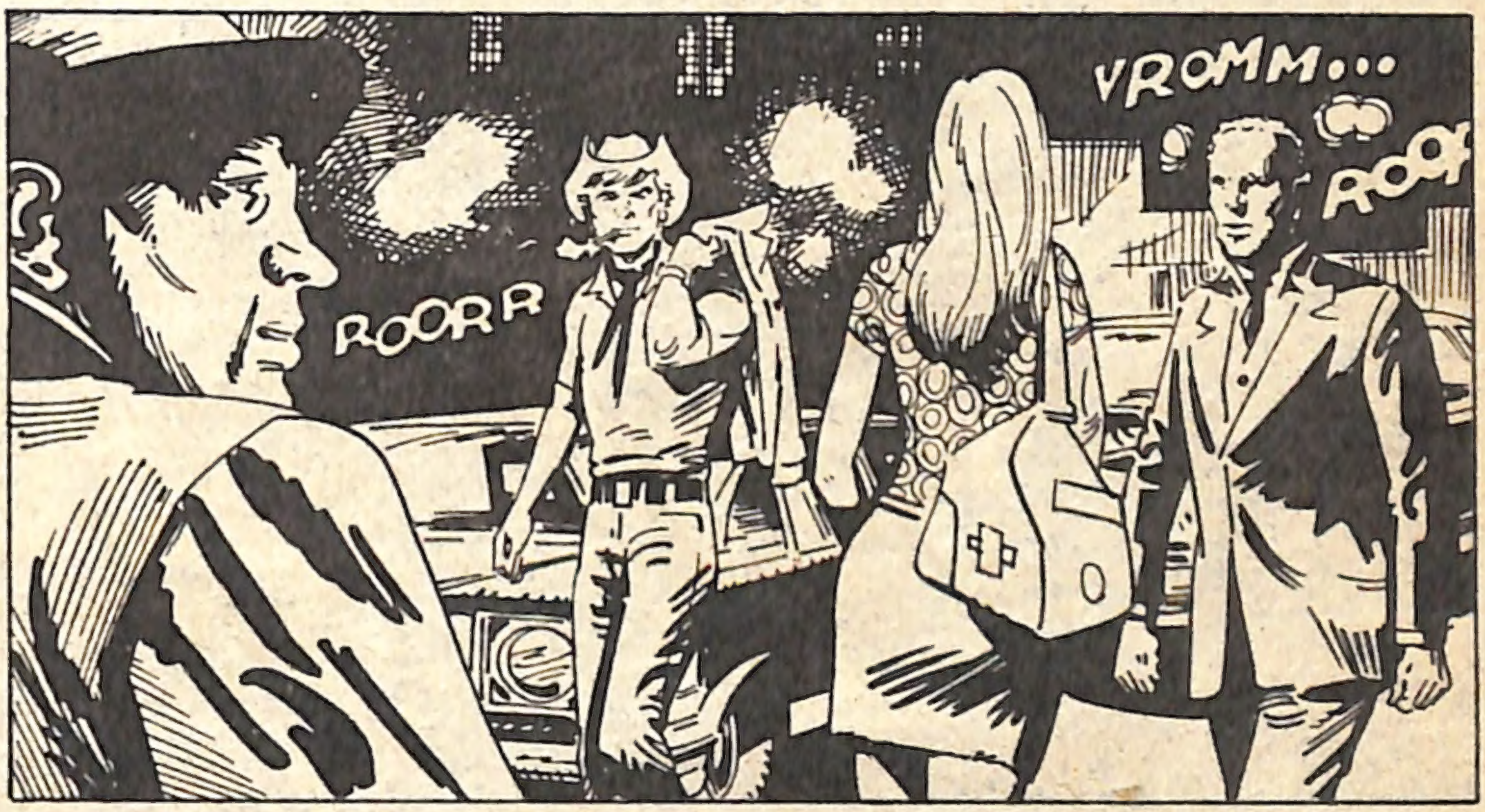

YALNIZ TELEFON NUMARANI VE ADRESİNİ ANLAYAMADIM!
TELEFONUM YOK... ADRESİMİ DE SÖYLEMEMİŞTİM ZATEN!..
SAHİ Mİ? BEN DE SANMIŞTIM Kİ...
BIRAK ONU, KOVBOY!..
OFF... İŞTE UKALA YİNE BAŞLADI!..
DİNLE AHBAP! BEN BAŞKALARININ İŞİNE KARIŞMAYI SEVMEM, SEN DE...
... KENDİ İŞİME BAKSAM İYİ OLUR, DEĞİL Mİ JİL?..
ICE GOLD MILD
STEVE RALSON! SEN HA?
NASILSIN? VİETNAM'DAN DÖNDÜKTEN SONRA SENİ BİR DAHA GÖREMEDİM!..

YEMEĞİNİ AL DA LAFLAYACAK BİR YER BULALIM!..
TAMAM! ESKİ BİR DOSTLA KARŞILAŞMAK BENİ HER ZAMAN MUTLU EDER!..
KUSURA BAKMA KALAMIYORUM, GÜZELİM... BİLİYORUM ÇOK ÜZÜLÜYORSUN AMA NE YAPALIM!..
AMA BEN... BEN...
İNSAN DOSTU İÇİN HER FEDAKÂRLIĞA KATLANMALI!.. HE! HE!..
BAKIYORUM HİÇ DEĞİŞMEMİŞSİN!..
!
SAN DIEGO'DA NE İŞİN VAR?
ÖZEL BİR İŞİM YOK. MEKSİKAYA GİTMEDEN MOLA VERDİM...
VİETNAM'DAN DÖNDÜĞÜMDEN BERİ DURMADAN DOLAŞIYORUM. HİÇBİR YERDE KÖK SALAMADIM. BİRAZ DA KENDİNDEN BAHSET!..

ÜNİFORMAMDAN DA ANLADIĞIN GİBİ POLİS OLDUM. BİR YILDIR TİJUANA SINIR BÖLGESİNDE GÖREV YAPIYORUM...
RARE BLENDED SCOTCH WHISKY 100 X
İLGİNÇ AMA YARARSIZ BİR İŞ, JİL... BELLİ BAŞLI GÖREVİMİZ ÜLKEYE KAÇAK GİRMEK İSTEYEN MEKSİKALILARA ENGEL OLMAK!
ZAVALLI İNSANLAR BİR İŞ BULUP SEFALETTEN KURTULMAK UMUDUYLA BURALARA KADAR GELİYORLAR. HER GECE YÜZLERCESİNİ YAKALIYORUZ...
SRANG
SONRA SABAHA KADAR BEKLETİYOR VE GÜN DOĞUNCA ONLARI GERİ YOLLUYORUZ...
DLING DLING..
ERTESİ GECE AYNI ŞEYİ DENEYECEKLERİNİ BİLE BİLE YAPIYORUZ BUNU...

İTİRAF EDEYİM Kİ... SINIRI GEÇMEYİ BAŞARDIKLARINDA MEMNUN OLUYORUM...
SPRANG!
BENİM ASIL BOZULDUĞUM, BİZİ ENAYİ YERİNE KOYUP KAÇAK MAL SOKANLAR...
SWWSS
BU KÖPEK SOYLARI...
?
SPRANG SPRANG SPRANG SPRANG
MAKİNEDEN DÖKÜLEN PARALARIN ŞINGIRTI-SI VE ADAMIN ÇIĞ-LIĞI STEVE RALSON'UN SÖZÜNÜ YARIDA KESTİ...
DLING DLING.. DLING DLING DLING DLING..
İŞE BAK! PARA MAKİNESİ YEDİK-LERİNİ KUSUYOR!..
YERİN DİBİNE BATSIN!

BU MAKİNELERİ YASAKLAMALI! MİLLETİ MAHVEDİYOR!..
O KADAR ABARTMA! DAHA BETERLERİ VAR. SEN BİR ŞEY ANLATIYORDUN?..
OH, BOŞ VER... HAYDİ BİRAZ DOLAŞALIM...
PEKÂLÂ! NASIL OLSA İŞİM YOK!..
EYVALLAH GÜZELİM! BELKİ YİNE KARŞILAŞIRIZ!..
HAYDİ JİL! DON JUAN'LIK TASLAMA...
COFFEE
TEA
ICE
NE OLMUŞ YANİ? ŞİMDİKİ GENÇLER KADAR HIZLI SAYILMASAM DA DAHA ÖLMEDİM!..
ALT TARAFI YİRMİ SEKİZ YAŞINDAYIM VE KIZLARLA EĞLENMEYE BENİM DE HAKKIM VAR!..
ANLADIK, UZATMA ARTIK!..

BEN SADECE KIZLARI RAHATSIZ EDEN ZÜP-PELERE BOZULUYO-RUM !..
BAKIYORUM İŞİNİ ÇOK CİD-DİYE ALIYOR-SUN !..
DUR BİRAZ !..
?
HAYDİ ÇOCUKLAR ! İNİYORUZ !..
BENİ UTANDIRMA-YIN !..
HAY AKSİ !..
!
SAKIN SİLAHINA DOKUNMA AH-BAP ! YOKSA SENİ DELİK DEŞİK EDERİM !..

JİL KIMILDAMA YA BİLE FIR-SAT BULAMA-DAN YÜZÜNDE KORKUNÇ BİR YUMRUK PATLADI...
ÇABUK OLALIM..!
AH!
SEN RAHAT DUR, BAKALIM!..
ALÇAK-LAR!..
TUTUN ONU..!
UUHH!
YOLDAN GEÇENLER KAVGAYI GÖRÜN-CE KORKUYLA KAÇIŞTILAR...
KORKMA YAVRU! BİRAZDAN İŞİMİZ BİTER!..
OOH...

UH...
SPOCK!
SMACK!
ARKADAŞLARIN STEVE'İN KEMİKLERİNİ KIRARKEN, BENİM BURADA PİNEKLEYECEĞİMİ Mİ SANDIN ?
BAŞKA NE YAPABİLİRSİN ?
?
MESELA BUNU!..
BENİ ATEŞ ETMEYE ZORLUYORSUN, SARI KAFA!..

AT ŞU SİLAHI ELİNDEN! VIETNAM VAHŞETİNİ YAŞAYAN BİRİ SİLAH GÖRMEYE TAHAMMÜL EDEMEZ!..
OH!
AYRICA SENDEN HİÇ HOŞLANMADIM! BU NEDENLE...
... ŞU YUMRUĞU...
URGH...
... VE BUNU...
...HAKETTİN!
SCRASCH!

UÇ BAKALIM !..
HE! HE! İYİ ATIŞTI, STEVE !..

DİKKAT ET !..
O İKİSİNİ BEN HALLEDERİM !..
KUDURMUŞ KÖPEKLER !..

AH...
VAY CANINA! KURŞUN YAĞIYOR !..
BANG! BANG! BANG!

UÇ BAKALIM!..
HE! HE! İYİ ATIŞ-TI, STEVE!..

DİKKAT ET!..
O İKİSİNİ BEN HALLE-DERİM!..
KUDUR-MUŞ KÖPEK-LER!..

AH...
VAY CANINA! KURŞUN YAĞIYOR!..
BANG! BANG! BANG!

POLİS MEMURU RALSON, ACIYLA DİZLERİ ÜZERİNE DÜŞERKEN...
...ÜÇ SALDIRGAN DA KAÇMAYA YELTENDİLER...
TÜYELİM!.. BURADA YETERİNCE OYALANDIK!..
İT SOYLARI...
ROAR
JİL! JİL!.. NEREDESİN ?
ÖYLE BAĞIRMA, STEVE... BURADAYIM! NEREYE GİTTİLER?..
KAÇTILAR...

AMA SEN YARALI–SIN.!.
ÖNEMLİ DEĞİL, SADECE BİR SIYRIK. BİRAZ ALKOL PANSUMANI HER ŞEYİ HALLEDER!..
ŞU KÖŞE BAŞINDA BİR ECZANE OLACAKTI!..
TAMAM AMA MERKEZE HABER VERMEN GE–REKMEZ Mİ ?
VERECE–ĞİM TABİİ...
BİR POLİSİ YARALADILAR! NE GÜNLERE KALDIK!..
HER ZAMAN SÖYLÜYORUM, HAVA KARARDIKTAN SONRA EVDE OTURUP TELEVİZYON SEYREDECEKSİN!..
HAKLISIN, DOSTUM!..
BİRKAÇ DAKİKA SONRA STEVE RAL–SON KOLUNU SAR–DIRIRKEN OLAYI MERKEZE BİLDİRDİ...
HAYIR... ARABANIN PLAKASINI ALAMADIM... AMA ÇALINTI OLDUĞUNA EMİNİM... ŞU ANDA DA ÇOKTAN TERKETMİŞLERDİR...

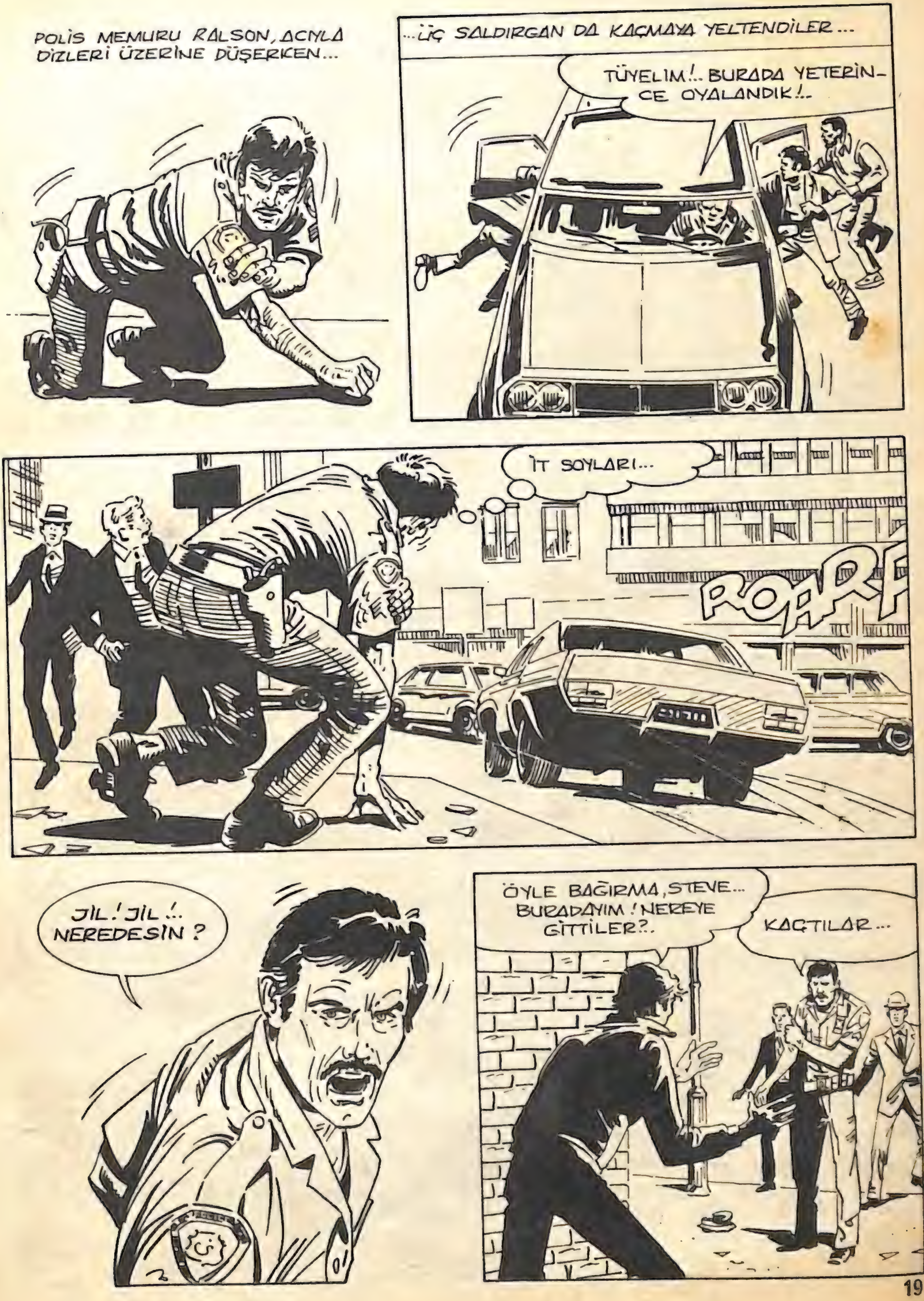
POLİS MEMURU RALSON, ACIYLA DİZLERİ ÜZERİNE DÜŞERKEN...
...ÜÇ SALDIRGAN DA KAÇMAYA YELTENDİLER...
TÜYELİM!.. BURADA YETERİNCE OYALANDIK!..
İT SOYLARI...
ROAR
JİL! JİL!.. NEREDESİN ?
ÖYLE BAĞIRMA, STEVE... BURADAYIM! NEREYE GİTTİLER?..
KAÇTILAR...

SEBEP Mİ ? HIÇBIR FİKRİM YOK, ÇAVUŞ.! BELKİ ÇOK İÇKİLİYDİLER... TAMAM, UĞRAR RAPORUMU VERİRİM...
YARANIZI SARDIM AMA İYİLEŞİNCEYE KADAR DİKKAT ETMELİSİNİZ !..
HİÇ KONUŞMADAN OTOPARKA GİTTİLER...
SANIRIM SENİNLE MERKEZE GELMEM GEREKECEK!..
EVET... FAZLA SÜRMEZ... BASİT BİR FORMALİTE...
SANA NEDEN SALDIRDIKLARINI GERÇEKTEN BİLMİYOR MUSUN ? GERÇEKTEN SARHOŞ DEĞİLDİLER. BANA KALIRSA SARHOŞ DEĞİLDİLER. ZORLARI SENİNLEYDİ !..
HMM...
DOĞRU... AMA. BU KONU SENİ İLGİLENDİRMEZ...
OYSA BEN ÇOK MERAKLI BİR ADAMIM... AYRICA BEN DE DAYAK YEDİM... SEBEBİNİ ÖĞRENMEK HAKKIM !..
EH, MADEM İSTİYORSUN, PEKÂLÂ... HER ŞEY BİR SÜRE ÖNCE SINIRDA BAŞLADI...

BAZI SOYSUZLAR, PARA KARŞILIĞI BİRKAÇ MEKSİKALIYI SINIRDAN GEÇİRMEK BAHANESİYLE ÜLKEYE KAÇAK MAL SOKUYORLAR...
DUYMUŞTUM. ONLARA "ARACI" YA DA "COYOTE" YANİ "ÇAKAL" DİYORLAR...
EVET... BİR ARKADAŞIMLA GECE NÖBETİNDEYDİM... HER YER ZİFİRİ KARANLIKTI...
" YAKLAŞIK BİR SAATTİR BİR KAVŞAKTA BEKLİYORDUK !."
BİR SES İŞİTTİN Mİ ?
BİR KAMYON BU, STEVE !.
ROORR
" FARLARI YAKMADAN MOTORU ÇALIŞTIRDIK... "
481
POLICE
" AZ SONRA DÖNEMECİN ARDINDAN ÜSTÜ KAPALI BİR KAMYON ÇIKTI... "
ROORR...

" YAKLAŞMASINI BEKLEDİK... "
"...SONRA SÜRÜCÜYÜ ŞAŞIRTIP DURMASINI SAĞLAMAK İÇİN ANİDEN FARLARI YAKTIK... "
ŞİMDİ !.
" AMA O ALÇAK DURACAĞI YERDE DAHA BETER GAZLADI.. "
KAÇIYORLAR !.
RROOARR
" BU İLK DEFA BAŞIMIZA GELMİYORDU... HEMEN PEŞİNE DÜŞTÜK... "
RROORR
RROAVVV

" SÜRÜCÜ DELİ GİBİ GİDİYOR, KAMYON HER AN YOLDAN ÇIKACAK GİBİ OLUYORDU... "
" ONU YAKALAYACAĞIMIZDAN EMİNDİK... FAKAT BİR VİRAJA GELİNCE ANİDEN DİREKSİYONU KIRDI... "
" ...VE DURDU. KAÇMAKTAN VAZGEÇTİĞİNİ DÜŞÜNDÜK AMA YANILMIŞIZ... "
ROOORRR
" ...ÇÜNKÜ HERİF BİZE ATEŞ ETMEYE BAŞLADI... "
BANG!
BANG!
ALLAH KAHRETSİN!.. SIKI TUTUN!..
PLOOF!!

" ARABANIN KONTROLUNU KAYBETMİŞTİM... "
SCRAAC!
POLICE
" YAPILACAK BİR ŞEY YOKTU! ARABA YOLDAN ÇIKARAK DEVRİLDİ... ŞANSIMIZ VARMIŞ Kİ BİZE BİR ŞEY OLMADI... "
"... BU ARADA KAÇAK KAMYON DA KARANLIĞA DALIP KAYBOLDU... "
KISACASI OYUNA GELDİNİZ!..
EVET... DURUMU HEMEN MERKEZE BİLDİRDİK... AMA O ZAVALLILARI ANCAK ERTESİ SABAH BULABİLDİLER...
POLICE

BİR DAKİKA... ANLAYAMADIM! KİMLERİ?
O "COYOTE" NİN TAŞIDIĞI MEKSİKALILARDAN SÖZ EDİYORUM.-
" ERTESİ SABAH HELİKOPTERLERİMİZDEN BİRİ BÖLGEDE DEVRİYE UÇUŞU YAPARKEN... "
RRROOR ooo
"... PİLOT, KAYALARIN ARASINDA DÖRT KİŞİ FARKETMİŞ... İÇLERİNDEN SADECE BİRİ HAREKET EDİYORMUŞ..."
" HELİKOPTER HEMEN İNMİŞ... ADAMLARDAN ÜÇÜ ÖLMÜŞ... "
DÖRDÜNCÜSÜ ANCAK BİR İSİM SÖYLEYEBİLMİŞ: RAMON... HELİKOPTERE TAŞIRLARKEN O DA ÖLMÜŞ...

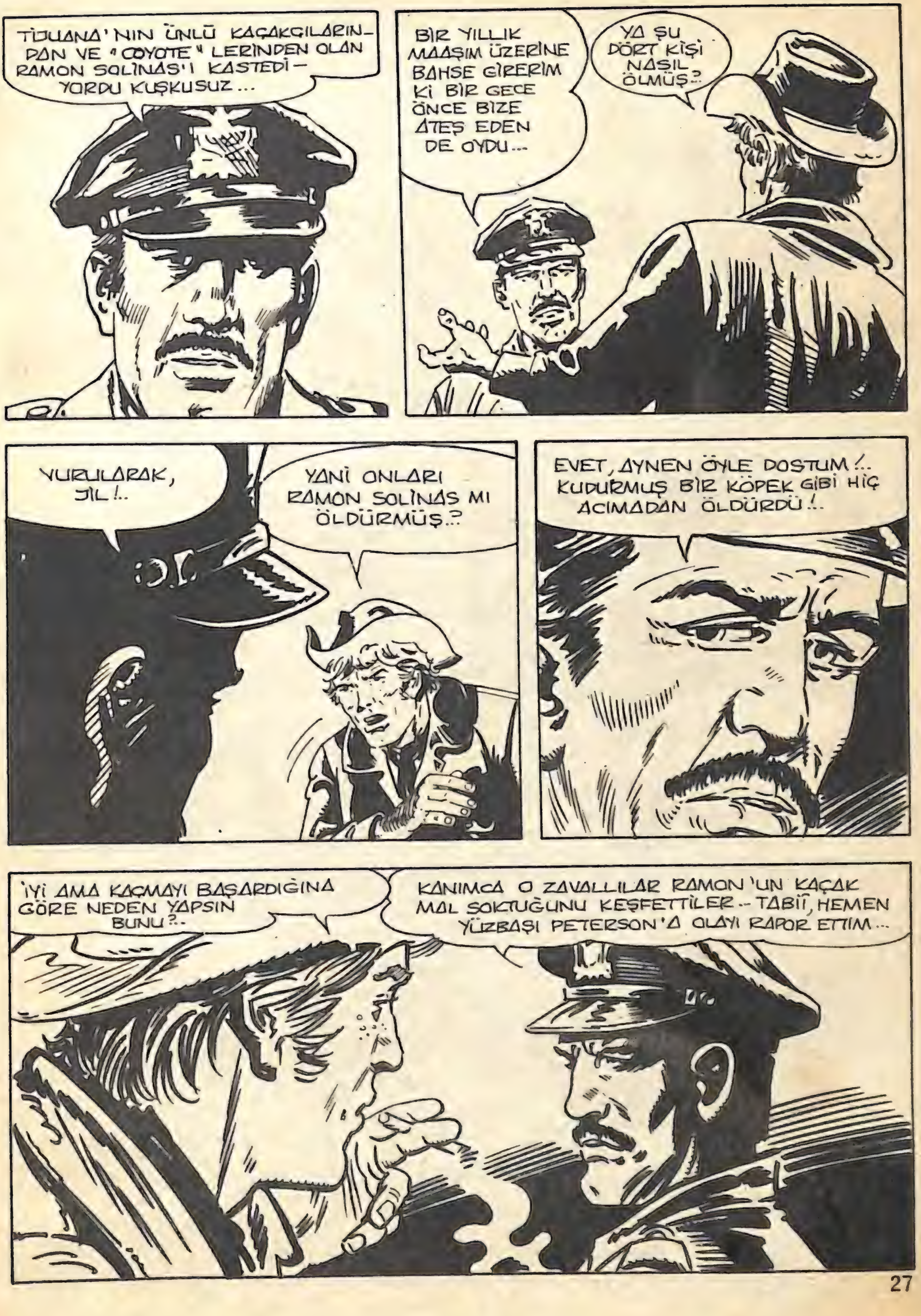

TİJUANA'NIN ÜNLÜ KAÇAKÇILARINDAN VE "COYOTE" LERİNDEN OLAN RAMON SOLİNAS'I KASTEDİYORDU KUŞKUSUZ...
BİR YILLIK MAAŞIM ÜZERİNE BAHSE GİRERİM Kİ BİR GECE ÖNCE BİZE ATEŞ EDEN DE OYDU...
YA ŞU DÖRT KİŞİ NASIL ÖLMÜŞ?..
YURULARAK, JİL!..
YANİ ONLARI RAMON SOLİNAS MI ÖLDÜRMÜŞ..?
EVET, AYNEN ÖYLE DOSTUM!.. KUDURMUŞ BİR KÖPEK GİBİ HİÇ ACIMADAN ÖLDÜRDÜ!..
İYİ AMA KAÇMAYI BAŞARDIĞINA GÖRE NEDEN YAPSIN BUNU?..
KANIMCA O ZAVALLILAR RAMON'UN KAÇAK MAL SOKTUĞUNU KEŞFETTİLER.. TABİİ, HEMEN YÜZBAŞI PETERSON'A OLAYI RAPOR ETTİM...

O DA KİM ?
SINIR BÖLGESİ HAZIR KUVVET KOMUTANI...
ONUN ZIVANADAN ÇIKACAĞINI DÜŞÜNMÜŞTÜM, OYSA SADECE OMUZ SILKMEKLE YETİNDİ...
DÖRT MEKSİKALI GEBERMİŞSE NE OLMUŞ YANİ ?
RAMON'UN ALEYHİNDE HİÇBİR DELİL YOKTU. BÖYLECE CESETLER MEKSİKALI YETKİLİLERE TESLİM EDİLDİ VE OLAY KAPANDI...
HMM SENİN YÜZBAŞI BELKİ DE MEKSİKALILARI SEVMİYORDUR...
EĞER ÖYLEYSE BU ANTİPATİ YENİ OLUŞTU...
...ÇÜNKÜ KISA SÜRE ÖNCESİNE KADAR BU YOKSUL İNSANLARA ÇOK İLGİ GÖSTERİYORDU...
HAYIR, JİL... BUNUN ALTINDA BAŞKA ŞEY YATIYOR!..

TİJUANA'NIN ÜNLÜ KAÇAKÇILARIN-DAN VE "COYOTE" LERİNDEN OLAN RAMON SOLİNAS'I KASTEDİ-YORDU KUŞKUSUZ...
BİR YILLIK MAAŞIM ÜZERİNE BAHSE GİRERİM Kİ BİR GECE ÖNCE BİZE ATEŞ EDEN DE OYDU...
YA ŞU DÖRT KİŞİ NASIL ÖLMÜŞ?
YURULARAK, JİL!..
YANİ ONLARI RAMON SOLİNAS MI ÖLDÜRMÜŞ?
EVET, AYNEN ÖYLE DOSTUM!.. KUDURMUŞ BİR KÖPEK GİBİ HİÇ ACIMADAN ÖLDÜRDÜ!..
İYİ AMA KAÇMAYI BAŞARDIĞINA GÖRE NEDEN YAPSIN BUNU?..
KANIMCA O ZAVALLILAR RAMON'UN KAÇAK MAL SOKTUĞUNU KEŞFETTİLER... TABİİ, HEMEN YÜZBAŞI PETERSON'A OLAYI RAPOR ETTİM...

BU YÜZDEN OLAYI ARAŞTIRMAYA KARAR VERDİM... HER GECE SINIRDA YAKALADIĞIMIZ MEKSİKALILARI SORGUYA ÇEKTİM...
ROORR
...SONUNDA RAMON'UN KIYIYA YAKIN YERDE SINIRI GEÇECEĞİNİ ÖĞRENDİM...
HEMEN YÜZBAŞIYA BİLDİRDİM. AMA DEVRİYELERİ YANLIŞ YERE GÖNDERİP RAMON'UN SERBESTÇE SINIRI GEÇMESİNİ SAĞLADI...
BUNDAN EMİN MİSİN?
BU ÇOK CİDDİ BİR SUÇLAMA!..
EVET, AMA HİÇ KUŞKUM YOK... PETERSON MEKSİKALIYLA ORTAK... SANIRIM SAĞ KOLU ÇAVUŞ STONE DA ONLARLA BİRLİK!..
...VE SEN BU İŞİ AYDINLATMAYI KAFANA KOYDUN!..
İYİ BİLDİN!' BU ÜÇÜNÜN SAN DİEGO'DAKİ YERALTI DÜNYASIYLA İLİŞKİSİ VAR. BANA BU YÜZDEN SALDIRDILAR!..

ARADA BEN DE DAYAK YE-DİM...
BENİMLE BERABER OLDU-ĞUN İÇİN! NEYSE ARTIK MERKEZE GİDELİM!..
PEKÂLÂ! İŞE BAK, POLİS ARABASINDA BİR KOVBOY!..
ROAARR
STEVE... YERİNDE OLSAM BANA ANLATTIKLA-RINDAN KİMSEYE SÖZ ETMEZDİM!..
TABİİ... BENİ APTAL MI SANDIN?
NİYE BÜTÜN BU OLAN-LARA BOŞ VERMİYORSUN? İZİN ALIP GÜZEL BİR TATİL YAPSANA!..
BUNU NASIL SÖYLERSİN, JİL? YOKSA PONZİO PİLATO GİBİ YAPIP HER ŞEYE GÖZ MÜ YUMAYIM?
ŞEYY... BU ADAM KİM, BİLMİYO-RUM AMA...

... DİKKAT ET! NEREYE GİDİYORSUN ?
EYVAH!..
SCREEC
UUH...
İYİ VURDUN, STEVE! NİYE YARIŞLARA KATILMI-YORSUN ?
SCRONCK!
ALLAHIN CEZALARI! KİM ÇARPTI BANA?..
SAKİN OLUN! BU KADAR KIZACAK BİR OLAY YOK!..
HMM... BİR AYNA SIZMIŞ... POLİS OKULUNDA ARABA KULLANMASINI ÖĞRETMEDİLER Mİ ?

ÖĞRETTİLER, TABİİ... FAKAT... ŞEY.. FRENLER... EVET FRENLER TUTMUYORDU...
TAMAM, PEKİ... ZARARIMI KİM ÖDEYECEK?..
SFRR.ooo
PLAKA NUMARANI ALIP, MERKEZE BİLDİRECEĞİM!. ONLAR ÖDERLER!..
NE ZAMAN? BİRKAÇ YIL SONRA MI? O KADAR BEKLEYEREK ÖMRÜMÜ TÜKETEMEM!..
ŞAKANIN SIRASI DEĞİL... ELİMDEN GELENİ YAPACAĞIM!..
HE! HE! HE!..
SEN DE SIRITIP DURMA, JİL!..
KIZMA, DOSTUM!..
EH, BEN GİDEYİM BARİ! İYİ GECELER!..

FRENLER HA ?
UZATMA ARTIK! NEYSE BİZ KONUMUZA DÖNELİM...
DEDİĞİM GİBİ BU İŞİN PEŞİNİ BIRAKMAYA NİYETİM YOK! RAMON'U ENSELEYİP YÜZBAŞININ MASKESİNİ DÜŞÜRECEĞİM!..
VİETNAM'DAN BERİ HİÇ DEĞİŞMEMİŞSİN... HATIRLAR MISIN? O ZAMAN DA ORDUYU DÜZELTMEYE ÇALIŞIRDIN!
GEÇMİŞE MAZİ DERLER! PEKİ SEN NİYE YARDIM ETMİYORSUN? BANA ÇOK YARARI OLURDU!..
NE ?..
NEDENİNİ HEMEN SÖYLEYEYİM: ÇÜNKÜ PİSLİĞE BULAŞMAKTAN HOŞLANMAM... ÇÜNKÜ BELALARDAN UZAK DURURUM... ÇÜNKÜ... OH, CANIN CEHENNEME!..

NEYSE BU KONU-YU KAPATIP, DOST-ÇA AYRILALIM, TAMAM MI ?
TAMAM, JIL ! BU KA-DAR KIZACAK NE VAR SANKİ ?
HİÇ KONUŞMADAN, POLİS MERKEZİNİN ÖNÜNDE DURDULAR...
... VE DOSTU RAPORUNU VERDİKTEN SONRA JIL'İN ATINI BIRAKTIĞI KUMSALA GİTTİLER...
ŞUNA BAKIN HELE ! BU DEVİRDE ATLA MI DOLAŞIYORSUN ?
BU BASİT BİR AT DEĞİL, HARİKA BİR AYGIR ! NEYSE ARTIK GİDİYORUM, SANA İYİ ŞANSLAR, STEVE...
MEKSİKAYA... GİDİYORSUN DE-ĞİL Mİ ? NİÇİN SINIRI GEÇME-DEN ÖNCE BANA UĞ-RAMIYOR-SUN ?
EH, PEKÂLÂ... SONRA GÖRÜ-ŞÜRÜZ !..
UUF... ONUN BÖYLE DO-LAŞTIĞINI BİR GÖREN OLSA... ANLAŞILAN DE-LİLERİN HEP-Sİ İÇERDE DEĞİL !

JİL, MEKSİKA SINIRINA VARDIĞINDA GÜNEŞ DOĞMUŞTU...
GAYRET DOSTUM! MEKSİKAYA YAKLAŞTIK!..
TIJUANA'DA BİR SÜRE KALIP DİNLENİRİZ, TAMAM MI?
İŞTE SINIR POLİSİ... GİDELİM, STEVE BENİ BEKLİYORDUR!..
SAKIN ORADA TAKILIP KALIRIM DİYE ENDİŞELENME! BİZİM STEVE BAŞINA DERT ARIYOR AMA BENİM BULAŞMAYA NİYETİM YOK!..

HOŞ GELDİN! ATINDAN İN DE BİR ŞEYLER ATIŞTIRALIM. BEN ISMARLI- YORUM!..
İYİ FİKİR!.. BURASI SENİN EVİN SAYILIR...
KİM BUNLAR?
DÜN GECE YAKALANAN KAÇAKLAR... ÜLKELERİNE İADE EDİLE- CEKLER!..
ÇOK YIKILMIŞ GÖRÜNÜ- YORLAR!..
İÇLERİNDEN BAZILARI HAFTALARDIR SINIRI GEÇ- MEYE ÇALIŞIYOR... VAZGE- ÇECEKLERİNİ DE SANMIYO- RUM!.
HİÇ ŞAŞMAM! HAYDİ GİDELİM YOKSA İŞTAHIM KAÇA- CAK!.

ALELACELE EDİLEN BİR KAHVALTIDAN SONRA, ARKADAŞI, JİL'İ POLİS İSTASYONUNA GÖTÜRDÜ...
TELSİZ ODASI... TÜM POLİS ARABALARI VE HELİKOPTERLERİNDEN GELEN MESAJLAR BURADA TOPLANIR...
GEL, SANA ARABA PARKINI VE HELİKOPTERLERİ GÖSTEREYİM...
ÇOK SAYIDA DEVRİYE ARABASI, KAMYON VE MOTOSİKLET...
...AYRICA BEŞ HELİKOPTER, STEVE RALSON'UN GÖREV YAPTIĞI SINIR BÖLGESİNDE HİZMET VERİYORDU...
NASIL BULDUN?
HİÇ FENA DEĞİL!..
SWISS -
SWSS...

BUNUN DIŞINDA SAYISIZ GÖZETLE-ME NOKTASI VAR... ELEKTRONİK TARA-YICILAR VE MO-DERN CİHAZLAR DA CABASI...
BÜTÜN BU SIKILIĞA RAĞMEN EN AZINDAN YÜZDE OTUZU BİZİ ATLATIP ÜLKEYE GİR-MEYİ BAŞARIYOR!..
MM...
AYNI ANDA...
MEMUR RALSON!..
?
BUYRUN, YÜZBA-ŞIM?..
SAN DİEGO'DAN DÖNDÜN MÜ? BUGÜN DE İZİN-Lİ DEĞİL MİYDİN?
EVET EFENDİM... AMA KENTTE SIKILDIM... SİZİ ESKİ BİR DOSTUMLA TANIŞTIRABİLİR MİYİM? VİETNAM'DA BİRLİKTE ÇARPIŞTIK: JİL MORAN!..
MEMNUN OLDUM, JİL...

DÜN GECEKİ SALDIRIYLA İLGİLİ RAPORUNU BIRAKMAMIŞSIN...
ÖNEMLİ BİR ŞEY DEĞİLDİ... DAHA SONRA HAZIRLA-RIM...
YANILIYORSUN, RALSON... BİR POLİSE ATEŞ ETMEK ÇOK CİDDİ BİR SUÇ!..
HAKKINIZ VAR...
ŞİMDİ GİTMEM GEREKİYOR, YAPILA-CAK İŞLERİM VAR. RALSON, BİR SAATE KADAR RAPORUNU BEKLİYORUM!..
BAŞÜSTÜNE, YÜZBAŞIM!..
PETERSON UZAKLAŞIRKEN STEVE KIZGINDI...
DUYDUN MU? HİÇBİR ŞEY BİLMİYORMUŞ GİBİ RAPOR İSTİYOR... OYSA HER ŞEYDEN HABERİ VAR!..
YANILIYOR OLMAYA-SIN? BENCE DÜ-RÜST BİRİNE BEN-ZİYOR!..
KISA SÜRE ÖNCE-SİNE KADAR BEN DE SENİN GİBİ DÜ-ŞÜNÜYORDUM...

.. AMA OLANLARDAN SONRA FİKRİMİ DEĞİŞTİRDİM!..
ANLIYORUM...
GEZİMİZE DEVAM EDELİM. SANIRIM TİJUANA'YA ACELE GİTMEN GEREKMİYOR!..
HAYIR, ÖNEMLİ BİR RANDEVUM YOK!..
FAKAT ATIMA MEKSİKA'YA GİDECEĞİMİZE SÖZ VERDİM... BEN HER ZAMAN SÖZÜMÜ TUTARIM!..
HE! HE! HE! ANLAŞTIK! SENİ SINIRA KADAR GÖTÜREYİM!..
HEY, BAKIYORUM KEYFİN YERİNDE! BEN YOKKEN BİR ŞEY Mİ OLDU?..
OH, HAYIR...
SENİ İYİ TANIRIM, STEVE... BANA YUTTURMAYA KALKMA!..
PEKİ... PEKİ...
GERİ YOLLADIĞIMIZ MEKSİKALILARDAN BİRİ KULAĞIMA BİR ŞEYLER FISILDADI. ÖLDÜRÜLEN ZAVALLILARDAN BİRİNİN KUZENİYMİŞ...

... RAMON BELKİ BU AKŞAM SINIRI GEÇECEKMİŞ!..
...VE SEN ONU DURDURACAKSIN!..
O SEFİLİN GEBERMESİNİ İSTİYORUM, ANLIYOR MUSUN? KAYALIKLARDA YATAN CESETLERİ GÖRSEYDİN BUNU SEN DE İSTERDİN...
BENCE GÜNÜN BİRİNDE SENİ DE GEBERTECEKLER!..
BELKİ, AMA HİÇ OLMAZSA ELİMDEN GELENİ YAPIYORUM... YA SEN?
YETER ARTIK, STEVE! BUNLARI DİNLEMEK İSTEMİYORUM!
HER ŞEY YOLUNDA MI, MC COY?
HER ZAMANKİ GİBİ... GÜNDÜZ KAÇMAYI DENEMİYORLAR!..

BÜTÜN GÜN ORADA KALAN JİL, YOLA ÇIKMAYA KARAR VERMİŞ - Tİ ...
HER ŞEY İÇİN TEŞEK - KÜRLER, STEVE...
SENİ GEÇİREYİM!..
POLICE
SESSİZCE POLİS İSTASYONUNDAN AYRILDILAR...
... VE AZ SONRA SINIRA GELDİLER...
ŞİMDİ NE YAPACAK - SIN ?
ESKİ TAHTA KÖPRÜYE DOĞRU NEHİR BOYUN - CA TUR ATACAĞIM...
SENİ TEKRAR GÖRDÜ - ĞÜME SEVİNDİM, JİL!.. ŞANSIN AÇIK OLSUN!..
SANA DA İYİ ŞANSLAR, ARKA - DAŞ!..
JİL, UZAKLAŞAN DOSTUNUN TABANCASINA EL ATTIĞINI GÖRDÜ...

KATIR KADAR İNATÇI! SONUNA KADAR BU İŞİN ÜZERİNE GİTMEYE KARARLI!..
BUNDAN SANA NE? EĞER ÖYLE KARAR VERDİYSE, ONU İLGİLENDİRİR... TABİİ... AMA O BENİM EN YAKIN DOSTUM... ANLIYOR MUSUN?
İKİ YIL BİRLİKTE ÇARPIŞTIK! GEREKİRSE BENİM İÇİN HAYATINI VERİR...
SEN İSTEDİĞİN GİBİ DÜŞÜN AMA BEN ONU YALNIZ BIRAKAMAM!..
BÖYLECE VERDİĞİ KARARDAN DOLAYI HUZUR İÇİNDE YOLA KOYULDU...
YİHUUU! GİDELİM, OĞLUM!

NEREYE KAYBOLDU ACABA ? ŞU TEPEYE ÇIKALIM...
KÜÇÜK TEPEYE TIRMANDIĞINDA...
İŞTE ORADA!.. DEMEK Kİ ÖĞRENDİKLERİ DOĞRUYMUŞ!..
NE YAPIYOR, BU DELİ?
!
DUR!

RROARR
HAY AKSİ ŞEYTAN..!
ÜZERİME GELİYOR! BENİ EZECEK!
RROARR
BU MÜTHİŞ SAHNEYİ JİL DE GÖRMÜŞTÜ...
GONZALES
BANG! BANG! BANG!
YOLDAN ÇIKTI... DİREK-SİYONDAKİ ADAM KAÇIYOR!..
ROORRRR

BAKALIM O ALÇAĞA YETİŞEBİLECEK MİYİM ? HAYDİ !..
JİL, KAÇAĞIN PEŞİNDEN GİDERKEN...
... KONTROLSUZ KALAN KAMYON HIZLA KAYALARA ÇARPTI...
CRONCK !
VAY CANINA ! İÇERDE İNSANLAR VAR !..
AAH !..
İMDAAT !
TANRI AŞKINA !..
YARDIM EDİN, KAPIYI AÇALIM !..
GONZALES
ATEŞ ALDI ! EĞER ONLARI KURTARA-MAZSAM HEPSİ YANACAK !..
İMDAAT !
GONZALES

TUMP! TUMP! TUMP!
İÇERİDEN İTİN! GAYRET EDİN.!.
AÇIN! AÇIN!
AH!
GONZALES
BİR DAHA DENEYİN! HAYDİ!..
AÇILMIYOR, LANET OLSUN!
OH!..
AYNI ANDA BİRKAÇ YÜZ METRE UZAKTA...
KİMSE YOK! O ALÇAK KAYBOLDU! BU TAŞLIK ARAZİDE İZİNİ BULMAK İMKÂNSIZ...
ORADA NELER OLUYOR? KAMYON YANIYOR!..
ÇABUK! BİZE İHTİYAÇLARI OLABİLİR... KOŞ, DOSTUM!..

AHAAA!
AMAN ALLAH!
AAAHH..
İMDAAT!..
OOH!
YERE YAT VE YUVARLAN! HAYDİ DEDİĞİMİ YAP!..
BATTANİYE... ALEVLERİ SÖNDÜRMELİ-YİM!..

CESARET, DOSTUM! KURTULDUN!..
UH...
İŞTE OLDU!..
AHH... KAMYONDAKİ İNSANLAR...
KORKARIM O ZAVALLILAR İÇİN YAPILACAK BİR ŞEY KALMADI...
HAYIR!.. OLAMAZ!
GEL BURADAN UZAKLAŞALIM! BENZİN DEPOSU HER AN PATLAYABİLİR!
EVET, HAKLISIN!
JİL, ARKADAŞINI BİRKAÇ METRE UZAĞA TAŞIDI...

...VE AYNI ANDA DA KAMYON BÜYÜK BİR GÜRÜLTÜYLE HAVAYA UÇTU...
OHH, HAYIR!..
VAY...
KORKUNÇ! HEPSİ ÖLDÜ, HEPSİ...
"COYOTE" HARİÇ! ÇARPMADAN ÖNCE KAMYONDAN ATLADI. PEŞİNDEN GİTTİM AMA BULAMADIM!..
STEVE, ARKADAŞININ SÖZLERİNİ SANKİ DUYMUYOR, SAYIKLAR GİBİ KONUŞUYORDU...
SADECE... SADECE... KAPIYI AÇABİLSEYDİM... AMA KİLİTLİYDİ-ANLIYOR MUSUN?..
TABİİ, STEVE...
SEN ELİNDEN GELENİ YAPTIN!..
İNANIYOR MUSUN?

AZ DAHA YANACAKTIN !..
OH, BUNU KASTETMEDİM. BELKİ BAŞTAN BERİ YANILDIM, JİL ...
BELKİ DE BAŞKA TÜRLÜ DAVRANMALIYDIM. SAN DİEGO POLİSİNE HABER VERMELİYDİM ...
NEYİ HABER VERECEKTİN ? RAMON'UN KAÇAKÇILIK YAPTIĞINI, YÜZBAŞI PETERSON'LA ÇAVUŞ STONE'UN DA ONU KORUDUĞUNU MU ?
ŞEY, BİLİYORUM, ELİMDE KANIT YOK...
ÖYLEYSE BULMAYA BAK ! VE BİRİNE İHTİYACIN VARSA, BEN HAZIRIM !..
NEE ?
AMA BÖYLE OLAYLARA BULAŞMAK İSTEMEDİĞİNİ, BELALARDAN KAÇTIĞINI SÖYLEYEN SEN DEĞİL MİYDİN ?
OFF... NE DEDİĞİMİ BİLİYORUM...

YAPILACAK EN İYİ ŞEYİN BURADAN GİTMEK OLDUĞUNU DA BİLİYORUM AMA KAMYONDAKİ İNSANLARI HATIRLADIKÇA FENA OLUYORUM.
BU YÜZDEN SANA YARDIM EDECEĞİM...
VER ELİNİ, ARKADAŞ!
OH... BIRAK, JİL... YANIKLARIMI UNUTMUŞTUM!..
TAMAM, TAMAM...
SIZLANMAYI BIRAK DA SÖYLE BAKALIM, BİR PLANIN VAR MI?
HAYIR, BİRLİKTE DÜŞÜNÜRÜZ... AMA ÖNCE BU OLAYI RAPOR ETMELİYİM...
SENİN DÜLDÜL'E GEREK YOK... BAK, BİR DEVRİYE ARABASI GELİYOR...
O BİR AYGIRDIR... ONA DÜLDÜL DEMEYE DEVAM EDERSEN BOZUŞURUZ!..

ÜÇ YÜZ BİN NÜFUSLU TİJUANA, BİR TARIM ÜRÜNLERİ MERKEZİ OLMASININ DIŞINDA AMERİKA İLE MEKSİKA ARASINDAKİ EN İŞLEK SINIR KENTİYDİ...
PRR
ROARR...
...AYNI ZAMANDA, ÖZELLİKLE MEKSİKALI MÜŞTERİLERİN PEK RAĞBET ETTİĞİ KUMAR SALONLARINA DA SIK RASTLANIRDI...
ÖNCE ATIMI BIRAKACAK BİR YER BULMALIYIM...
HOTEL PLAZA
VICTOR
MACHINE MADE BOXES
PEK ZOR OLMAYACAK GALİBA... İŞTE KARŞIDA BİR AHIR GÖRDÜM BİLE..!
RESTAURANTE

ERTESİ SABAH JİL, KAVURUCU GÜNEŞ ALTINDA TİJUANA'YA DOĞRU YOL ALIYORDU...
HİÇ KONUŞMUYORSUN, AHBAP! BU HİKÂYE-YE BULAŞMAYACAĞIMA DAİR YEMİN ETTİĞİ-Mİ SÖYLEMEYECEKMİSİN?
BİR İŞE YARAMAYACAĞINI DÜŞÜNÜ-YORSUN DEĞİL Mİ? HAKLISIN! AMA BENİ BİLİRSİN. BİRAZ SABIRLI OLMALISIN...
JİL, BUDALANIN TEKİDİR... BAŞINI BELAYA SOKMADAN DURAMAZ!..
ZATEN ÖYLE YAP-SAYDI ÇEKİLMEZ BİRİ OLURDU... NEYSE BAKALIM NE DOLAP-LAR ÇEVİRECEK!..
İŞTE GELDİK!..

ŞEY... SENİ BİR SÜRE İNEKLERLE BAŞBAŞA BIRAKACAĞIMA KIZMIYORSUN DEĞİL Mİ ?
BIR ŞEY Mİ DEDİNİZ SENYOR?..
HAYIR... ATIMLA KONUŞUYORDUM DA !..
ATINIZLA MI ? OH, ANLIYORUM, SENYOR !..
ANLADIĞINA EMİNİM. NEYSE, ATIM BİR İKİ GÜN BURADA KALACAK... BIRINCİ SINIF BAKIM İSTİYORUM.
GÜNLÜĞÜ SEKİZ AMERİKAN DOLARI. PEŞİN ÖDEYECEKSİNİZ !..
SEKİZ DOLAR MI ? BIRAZ PAHALI DEĞİL Mİ ?
"BİRİNCİ SINIF BAKIM" DEDİNİZ YA !..
PEKÂLÂ... ŞANSINA ŞU SIRA METELİKSİZ DEĞİLİM. AL İŞTE SANA YİRMİ DOLAR...
ÇOK TEŞEKKÜRLER, SENYOR !..

VAY BE... GÜNLÜĞÜ SEKİZ DOLAR HA ? İYİ BAŞLADIK !..
KES ARTIK, JİL ! SANKİ KENDİ CEBİNDEN ÖDÜYORMUŞUN GİBİ KONUŞMA !..
TAMAM. STEVE TAKVİYE ETTİ. YİNE DE PARALARI BÖYLE SOKAĞA ATMAYA BOZULUYORUM...
O KEÇİ BÜTÜN KAZANDIĞI PARAYI BU PİS İŞ UĞRUNA HARCIYOR !..
EH, SEN DE KARŞILIĞINI VERMEYE BAK... ÖNCE O ALÇAK "COYOTE" NİN GİTTİĞİ BATAKHANEYİ BULMAKLA İŞE BAŞLA !
EĞER VERİLEN BİLGİ DOĞRUYSA, TİJUANA'NIN EN SEFİL KUMARHANELERİNDEN "EL TAPADO" OLMALI !..

YARIM SAAT SONRA BİR ARA SOKAKTA...
SONUNDA BULDUM! YÜRÜMEKTEN TABANLARIM ŞİŞTİ!..
HIMM.. LAS VEGAS'IN OYUN SALONLARINA PEK BENZEMİYOR!..
ROC
KUMARBAZLAR ZAVALLI... SALON PİS... PÖH...
BARA GİDERKEN, ÜZÜNTÜYLE ÇEVRESİNE BAKINDI. GÜNÜN BU SAATİNDE BİLE TÜM UMUDUNU ŞANSA BAĞLAMIŞ İNSANLAR VARDI...
ONLARI ANLAYAMIYORUM. NASIL OLUR DA İNSAN PARA KAYBEDEREK EĞLENİR YA DA SORUNLARINI OYUN MASALARINDA ÇÖZECEĞİNİ ZANNEDER?

İÇECEK BİR ŞEY İSTER MİSİNİZ BAYIM?
EVET! BİR "BOURBON" LÜTFEN... BİR DE SORUM VAR!..
"TOZ"MU KADIN MI, SENYOR?
HİÇBİRİ... BEN ESRARKEŞ DEĞİLİM. KADINA GELİNCE, ONU DA KENDİM BULURUM...
BİRİNİ ARIYORUM... BURALI OLMALI. ADI RAMON SOLİNAS!
ŞEY... ONU TANIDIĞIMI SANMIYORUM...
AÇIKTAN BİRKAÇ DOLAR VERSEM DE Mİ?
HE! HE! O ZAMAN İŞ DEĞİŞTİ. ONU HEMEN ÇAĞIRIRIM. UMARIM ÖNEMLİ BİR KONUDUR...
JİL, BİR YANDAN İÇKİSİNİ YUDUMLAYIP BİR YANDAN DA ÇEVRESİNE BAKINIRKEN...
...BARBUT MASASINDAKİ MEKSİKALILARDAN BİRİ DE KENDİSİNİ İZLİYORDU...

BARDA OTURAN ŞU AMERİ-KALI...
SAĞOL! SEN İŞİNİN BAŞINA DÖN!..
!
BEN RAMON SO-LINAS... KİMİNLE TANIŞIYO-RUM?..
ÖNEMLİ Mİ? HER NEYSE, DOST-LARIM BANA JİL DER!..
JİL NE?..
SADECE JİL! BU YET-MEZ Mİ, AHBAP?
PEKİ... MESELE NE-DİR?
EN KISA ZAMANDA BİRLEŞİK DEVLETLERE GEÇMEM GEREK. AMA RESMİ YOLLAR-DAN DEĞİL!
ANLIYORUM... AMA NEDEN BANA GELDİ-NİZ?
HAYDİ, BU AYAKLARI BIRAK. MESLEĞİNDE PROFESYO-NEL OLDUĞUNU BİLİYORUM. ADAM BAŞINA ÜÇ YÜZ DOLAR ALI-YORMUŞSUN!..

ALTI YÜZ, BAY JİL! ÜÇ YÜZ YOKSUL VATANDAŞLARIMA UYGULADIĞIM TARİFE, SİZİN GİBİ ZENGİN AMERİKALILARA DEĞİL!
SOYGUNCULUK BU!
ÇABUK KARAR VERİN! BEKLEYECEK ZAMANIM YOK!..
TAMAM! ALTI YÜZ OLSUN!
PARAYI PEŞİN İSTE-RİM!..
TAHMİN ETMİŞTİM!
HAREKET NE ZAMAN?
YARIN AKŞAM... TAM GECEYARI-SI BURADA BULUNUN. GÜN DOĞUNCA SINIRI GEÇMİŞ OLURSU-NUZ!..
ANLAŞTIK!.. GÖRÜŞMEK ÜZERE!..
JİL SALONDAN ÇIKARKEN, BARBUT MASASINDAKİ ADAM "COYOTE"YE DOĞRU İLERLEDİ...
SENYOR SOLİNAS!..

NE VAR, AMIGO?
SÖYLEYECEKLERİM İLGİNİZİ ÇEKEBİLİR. AZ ÖNCEKİ AMERİKALI HAKKINDA...
ANLAT!
ŞEY... DÜN GECE SINIRDAN GEÇMEYİ DENEDİM, AMA POLİSE YAKALANDIM. VE BU SABAH DA SERBEST BIRAKILDIM.
FAZLA UZATMA! AMERİKALIDAN SÖZ ET...
ONU ORADA GÖRDÜM. BİR POLİSLE BERABERDİ. SAMİMİ OLDUKLARI BELLİYDİ...
NEE? EMİN MİSİN?
KESİNLİKLE SENYOR! GÖZLERİMLE GÖRDÜM...
HMM... DEMEK AMERİKALI, POLİS HESABINA ÇALIŞIYOR... İLGİNÇ...

ÖTE TARAFA GEÇMEYİ İSTİYORSUN DEĞİL Mİ ? SENDEN BU İŞ İÇİN PARA ALMAYACAĞIM...
YALNIZ BANA ANLATTIKLARINI KİMSE BİLMEMELİ...
OH, SENYOR... SAĞOLUN... HİÇ MERAK ETMEYİN!..
ŞİMDİ SAĞLIĞIMA BİR BİRA İÇ VE İKİ GÜN SONRA GEL BENİ GÖR!..
GELECEĞİM, SENYOR SOLİNAS!
BU ARADA JİL, OLANLARDAN HABERSİZ, ARKADAŞI STEVE'E DURUMU BİLDİREN BİR TELGRAF ÇEKMİŞTİ...
OLDU, JİL! ŞİMDİ YARIN GECEYİ BEKLEMEKTEN BAŞKA YAPILACAK BİR ŞEY KALMADI. UMARIM. STEVE, O REZİL HERİFİ YAKALAR!
YARDIMIN SAYESİNDE BU SEFER BAŞARACAĞINDAN EMİNİM...

ERTESİ GECE, JİL BULUŞMA YERİNE BİRAZ ERKEN GİTTİ...
...VE SABIRLA "COYOTE" Yİ BEKLEMEYE KOYULDU...
KUMARHANEYE GİRİP ÇIKANLARA ALDIRMAMASI...
... BÜYÜK BİR HATAYDI. EĞER BİRAZ DİKKAT ETSEYDİ BİR GRUP MEKSİKALININ KENDİSİYLE İLGİLENDİĞİNİ FARKEDERDİ...
İŞTE ORADA! BU İŞİ BİR AN ÖNCE BİTİ-RELİM!..
BİR TERSLİK OLDUĞUNU ANLADIĞINDA ARTIK ÇOK GEÇTİ...
ONU KAÇIRMA-YALIM!..
SALDIRIN!

DEFOLLUN! BENDEN NE İSTİYORSUNUZ?
BU RAMON SOLİNAS'IN ARMAĞANI, AHBAP!..
KAPA ÇENENİ AMERİKALI!
SMACK!
O KÖPEK SO... UFF!..
OOFF!..
STUMP!
DİKKATLİ OL, JİL! BU HERİFLERİN NİYETİ KÖTÜ!..

ÇEKİL ŞURDAN, SURATSIZ!..
?
AL BAKALIM, SER-SERİ!..
OUCH!
ŞİMDİ KAÇMALISIN, DOSTUM! BU LEŞ GİBİ YERDEN UZAK-LAŞMALISIN!..
HAY...
NEREYE GİDİYORSUN, SOLUCAN?..
ZAVALLI! ONUN İÇİN KALBİM SIZLIYOR! HE! HE! HE!..
HE! HE! HE!.. SON SAATİNİN GELDİĞİNİ FARKETMEDİ GALİBA?
UHH!

HEY, DURUN! ŞAKA EDİYOR OLMALISI-NIZ!..
SANA ÖYLE GELİYOR, AMIGO!..
JIL'İN CEVAP VERMESİNE FIRSAT KALMADAN ARKA ARKAYA TEKMELER İNMEYE BAŞLADI...
TUD!
TUD!
AH...UH.
AH!
STUMP!
TUD!
İYİ! ARTIK İŞİNİ BİTİREBİLİRİZ!..
OH, HAYIR!..

KALK! ERKEK ADAM AYAKTA ÖLÜR, TIPKI BİR ASKER GİBİ!..
BU GENÇ YAŞTA ÖLÜP GİTMEYE HİÇ NİYETİM YOK!..
OHH...
GEBER-TİN!..
UĞUR-SUZ!
HEY, BIRAK O PALAYI!..
IIIHH!
SANA BIRAK, DEDİM!..
THUD!

PARÇA PARÇA DOĞRAYALIM ŞU İTİ...
BU İŞE FENA KAFAYI TAKMIŞSINIZ!..
SİZE KAÇ DEFA SÖYLEYECEĞİM? TAVUK GİBİ BO-ĞAZLANMAK İSTEMİYO-RUM...
OUCH!
ONUN İÇİN EYVAL-LAH, BEY-LER!
SWISS!!
SMACK!
LANET OLSUN! KAÇIYOR!..
GAYRET, JİL ... KOŞ... YOKSA BU SOYSUZLAR KAFA DERİNİ BİLE YÜZER-LER!..

BURAYA SAKLAN!..
?
?
?
ALCAZAR
HAY AKSİ... HANGİ CE-HENNEME KAYBOLDU?..
KEŞKE BİLSEYDİK!..
İKİYE AYIRALIM VE... BAKIN KİM GE-LİYOR!..
!?

KAMYONUN DİREKSİYONUNDA "COYOTE" VARDI...
NE HABER?
ŞEYY... O KÖPEK ... ŞEYY... ELİMİZDEN KAÇTI, SENYOR SOLİNAS... KÖŞEYİ DÖNÜP KAYBOLDU...
SERSEMLER! BEŞ KİŞİ BİR HERİFİ TEMİZLEYEMEDİNİZ HA!..
MERAK ETMEYİN ONU BULACAĞIZ!..
HAYDİ ORADAN! ŞU ANDA KİMBİLİR NEREYE GİTMİŞTİR!.. O PİS YANKİ(*) İÇİN ZAMAN KAYBEDEMEM.. YOLA ÇIKMALIYIZ...
(*) KUZEY AMERİKALI.
MAL TESLİM EDİLİRKEN ORADA OLMAK İSTİYORUM! ÇABUK!..
HEMEN, SENYOR!..
GİDİYORUZ!..
ROOAR

SANA BİRİSİ GİRDİ DİYORUM, SEVGİLİM!..
?
BELKİ BİR RÖNTGENCİDİR!
BEKLE! GİDİP BİR GÖZ ATAYIM!..
HAY AKSİ.. BU AŞIKLARIN HUZURUNU KAÇIRDIM!..
VAY CANINA!..
SAKİN OL DOSTUM! KİMSEYİ RAHATSIZ ETMEK İSTEMEMİŞTİM, İNAN BANA!..
SEN ARKADAŞINLA SOHBETE DEVAM ET BEN DE YOLUMA GİDEYİM. TAMAM MI?
TAMAMMIŞ! SENİN GİBİLER MİDEMİ BULANDIRIR, ANLADIN MI?

HEY, BİR DAKİKA ... HAKKIMDA YANLIŞ DÜŞÜNMENİ İSTEMEM...
OYSA TAM DÜŞÜNDÜĞÜM GİBİSİN ! AL !..
HAY ŞEYTAN !..
HAYIR, DELİKANLI ! BU AKŞAM YETERİNCE YUMRUK YEDİM !.
UH...
HEY, BANA BAKSANA... BEN SENİN DİŞİNE GÖRE DEĞİLİM !.
AH, BIRAK BENİ ...
TABİİ BIRAKIRIM... AMA USLU DURACAĞINA SÖZ VERİRSEN !..
TAMAM SÖZ VERİYORUM...
UFF... HER TÜRLÜ BELA DA BENİ BULUR !..

ŞIMDİ NE YAPMALI? BELKİ "COYOTE" HENÜZ HAREKET ETMEMİŞTİR. EĞER GİTMEKTEN VAZ-GEÇMEDİYSE TA-Bİİ...
BUNU ANLAMAK KOLAY... İŞLERİ YARI YOLDA BIRAKAMAZSIN!..
BIRAKAN KİM? TEDBİR-Lİ OLMAK YETER..
GÖRDÜN MÜ? O HAY-DUT VAZGEÇMEMİŞ... OYUNU KAYBETMİŞ SA-YILMAZSIN!..
GERÇEKTEN DE...
ADAMLARI KAMYONA SANDIK YÜKLÜYORLAR!..
CANLANIN! ON DAKİKAYA KADAR GİTMELİYİM. BEN BİR TEKİLA İÇENE KADAR İŞİ Bİ-TİRMİŞ OLUN!..

HMM... HAZIR OL, OĞLUM! ÖDEDİ-ĞİN PARAYA KARŞILIK BELKİ HÂLÂ SINIRI GEÇME ŞANSIN VARDIR!..
JİL SABIRLA BEKLEDİ...
...SONRA MEKSİKALILAR, BİR AN İÇİN KAMYONUN YANINDAN AYRIL-DIKLARINDA SAKLANDIĞI KÖŞEDEN FIRLADI...
KİMSE YOK!.. HAYDİ BAKALIM!..

GİDELİM! BU SON PARTİ!..
TAM ZAMANINDA ÇIKMIŞIM...
BU SANDIKLARDA NE VAR ACABA? HER ŞEY YOLUNDA GİDERSE AZ SONRA ÖĞRENİRİZ!..
ÇOK GEÇMEDEN...
HER ŞEY TAMAM, SENYOR!..
GÜZEL! İKİ KİŞİ ARABAYA BİNSİN, BİRİ DE BENİM YANIMA GELSİN. HEMEN GİDİYORUZ!..
ROOARR
ŞİMDİ DUA ET DE STEVE KAMYONU FARKETSİN...
....

KENTİN BOŞ SOKAKLARINDA İLERLEYEN KAMYON..
... AZ SONRA ANA YOLDAN AYRILARAK...
... BOZUK VE TOPRAK BİR PATİKAYA SAPTI...
... ARABANIN ÜZERİNDE SAĞA SOLA SAVRULAN JİL İSE DURMADAN KÜFREDİYORDU...
LANET OLSUN! YATAKLI VAGONA HİÇ BENZEMİYOR. DİKKAT ETMEZSEM YERİ BOYLARIM!..
DAHA SONRA NEHRE VARDIKLARINDA, KENDİLERİNİ BİR SAL BEKLİYORDU...
TAMAM! DEVAM ET!..
HMM... GELDİK GALİBA!..

STEVE RALSON NEHRİN İKİ KIYISINI...
...VE ÇEVREYİ DİKKATLE KONTROL ETTİ...
... TAA Kİ...
İŞTE ORADA!..
ÜZERİNDE KAMYON BULUNAN BİR SAL YAKLAŞIYOR..
STEVE, ZİFİRİ KARANLIĞA RAĞMEN ENFRARUJ DÜRBÜNÜ SAYESİNDE SALI ÇOK NET SEÇEBİLİYORDU..

RAMON SOLİNAS İTİ OLDUĞUNA BAHSE GİRERİM.!.
JİL'İN BU KAMYONDA OLMASI GEREKİR!..
RALSON GÖZLEMEYE DEVAM EDERKEN...
...SAL, YAVAŞ YAVAŞ KIYIYA DOĞRU İLERLİYORDU...
...JİL İSE BÜTÜN VÜCUDU UYUŞMASINA RAĞMEN YERİNDEN KIMILDAMAMIŞTI...
ALLAH KAHRETSİN! DAHA FAZLA DAYANAMAYACAĞIM. FAKAT KENDİMİ BELLİ EDERSEM ÇOK TEHLİKELİ OLUR!..

EN İYİSİ BURADA SAKİN SAKİN BEKLEMEK...
BİRKAÇ DAKİKA SONRA SAL SAHİLE YANAŞMIŞTI...
HAYDİ ÇOCUKLAR! KALASLARI UZATIN, YALNIZ SESSİZ OLUN!..
ADAMLAR BÜYÜK BİR SESSİZLİK İÇİNDE ÇALIŞMAYA KOYULDULAR...
... SONUNDA "COYOTE"NİN KAMYONU KARAYA ÇIKTI...
ROOR...

...VE AĞIR AĞIR YAMACI TIRMANDI...
HOŞÇA KALIN BEYLER !..
... AYNI ANDA SAL DA GERİ DÖNMEK ÜZERE YOLA KOYULDU ...
BÖLGEYİ İYİ TANIYAN "COYOTE" FARLARINI YAKMADAN GİDİYORDU..
UFF... YİNE BAŞLADIK OĞLUM JİL ! AMA HİÇ DEĞİLSE BİRAZ HAREKET EDEBİLİRİM ARTIK !..
AYNI ANDA...
O KATİLİN HANGİ YOLU İZLEDİĞİNİ ANLADIM. BU SEFER ELİMDEN KURTULAMAZ !..
ROARRR OOO

POLİS MEMURU, BÜYÜK BİR HIZLA ARABAYI SÜRMEYE BAŞLADI...
ROARR
SCREEEE
SCEEECH
ROOARR...
ŞANSIMA BU KESTİRME YOLU BİLİYORUM!..
SCREEECH!
İŞTE... BURADAN GEÇMESİ GEREK!..

ACELEYLE ARABADAN İNDİ...
...YAKINDAKİ KAYALIKLARA DOĞRU KOŞARAK...
... NİŞAN ALABİLECEĞİ UYGUN BİR YER BULDU...
HAYDİ, SOLİNAS! SENİ BEKLİYORUM!
TAM BU SIRADA "COYOTE" NİN KAMYONU GÖZÜKTÜ...
STEVE NEDEN HÂLÂ GÖRÜNÜRDE YOK ?

DÜŞÜNCESİNE CEVAP OLARAK KAMYON ANİ BİR FRENLE DURUNCA...
?
HAY AKSİ!..
SCREE
...JİL, KAFASINI HIZLA BAGAJIN KENARINA ÇARPTI...
UHH...
ŞOCK
" COYOTE " KAMYONU ÇEVİRMEK İÇİN MANEVRA YAPMAYA ÇALIŞIRKEN, STEVE DE TETİĞE ASILDI...
BU SEFER KURTULUŞ YOK, ARKADAŞ!..
LANET OLSUN!..
HAY ALLAH! İŞTE O!..
BANG!
BANG!
PLOFF!
ZİP!
YOLU KESMİŞLER! ATLAYIN AŞAĞI!..

ÇEKİN SILAHLARI NIZI!..
TA TA TA
UMARIM STEVE YALNIZ DEĞİLDİR! YOKSA ZOR OLACAK!..
BİZİ YAKALAYAMAZLAR!..
BANG! BANG!
BANG BANG BANG
ZİP! ZİP!
YANILMIYORSAM, KARŞIMIZDAKİ AYNASIZ TEK BAŞINA! SİZ ARKADAN DOLANIN!..
PEKİ!..

TA TA TA TA TA
TA TA TA TA
HMM... ONU ARKA-DAN VURMAYI DE-NEYECEKLER !..
DIKKAT ET, STEVE !..
ARKANDALAR !..
VAY... TIJUANA'DAKI GRINGO BU !..
ŞİMDİ GÖSTERİRİM SANA !..
AĞIR OL BAKA-LIM !..
BANG
UHH...

USLU DUR, AHBAP..! ŞİMDİ SENİNLE KARŞI KARŞIYAYIZ... RAMON SOLİNAS!..
HAY ŞEYTAN!..
SENİ MENDE-BUR...
KAPA ÇENENİ, ALÇAK..!
...YOKSA BEN KAPATMASINI BİLİRİM!..
BU NASIL?
AAH!
AYAĞA KALK! HENÜZ YENİ BAŞLA-DIM!..
BU, SANA GÜVENİP HAYATLARINI KAYBE-DEN YOKSUL İNSANLAR İÇİN...
SOCK!

BU, BENİ KÖŞEYE SIKIŞTIRIP ATTIRDIĞIN DAYAK İÇİN...
BANG! BANG! SPOCK!
BU DA... ŞEY... İTİN BİRİ OLDUĞUN İÇİN DİYELİM!..
POLİS MEMURU STEVE DİĞERLERİNİ GÖZALTINDA TUTARKEN...
EH, BU KADARI YETER Mİ ?
BANG!
HIH... BEN DE SENİ ÇETİN CEVİZİN BİRİ SANMIŞTIM!..
TAMAM, JİL... TAMAM..! ŞİMDİ BÖBÜRLENMEYİ BIRAK DA STEVE'E YARDIM ET!..
BANG!
HAYDİ, ÇOCUKLAR... ŞU AYNASIZI HAKLAMALIYIZ!..
BAKIN HELE ŞUNLARA! BİRAZDAN ACI BİR SÜRPRİZLE KARŞILAŞACAKLAR!..

ATEŞLİ SILAHLARI OLMADAN STEVE İLE NASIL VURUŞACAKLAR ACA-BA ?
BANG!
BANG!
HEY, AHBAP !..
ALLAH KAHRETSİN !..
TANRI AŞKINA !..
TAT-TA-TA
O ELİNDEKİ-Nİ BIRAKMAZSAN SENİ DELİK DEŞİK EDE-RİM !..
ZİNG!
ZİNG!
ZİNG!

HAYDİ STEVE! KAÇMADAN ÖTEKİNİ DE YAKALA!
MERAK ETME, BİR YERE KAÇAMAZ... ÖYLE DEĞİL Mİ, AMİGO?..
ŞEYY... TABİİ... TABİİ...
VAY BE! BİR AN İÇİN KENDİMİ VİETNAM'DA SANDIM!..
BOŞ VER ŞİMDİ BUNU! SOLİNAS NEREDE?
BU ALÇAK MI? HEMEN GETİRİYORUM!..
İŞTE! ONU ARMAĞANIM OLARAK KABUL ET!..
PEKÂLÂ, JİL! BEN KAMYONA BAKARKEN SEN DE BUNLARI GÖZDEN KAÇIRMA!..

ATEŞLİ SİLAHLARI OLMADAN STEVE İLE NASIL VURUŞACAKLAR ACA-BA ?
BANG!
BANG!
HEY, AHBAP!..
ALLAH KAHRETSİN!..
TANRI AŞKINA!..
TAT-A-TA
O ELİNDEKİ-Nİ BIRAKMAZSAN SENİ DELİK DEŞİK EDE-RİM!..
ZİNG!
ZİNG!
ZİNG!

AZ SONRA...
NE BULDUN ?
SİLAHLAR ... TAHMİN ETTİĞİM GİBİ, KALİFORNİYA'DAKİ KANUN KAÇAKLARINA GİDİYOR!
DESENE İYİ İŞ BECERDİK...
ÖYLE, DOSTUM!
KORKMA, RAMON.! BU İKİSİ SİZİ ALT ETTİKLERİNİ SANIYORLARSA YANILI-YORLAR!..
!
BUNLAR DA KİM ?
ÇAVUŞ STONE VE ARKADAŞ-LARI!..
ELLER YUKARI.! SİLAHLARINIZI BIRAKIN YOKSA ATEŞ EDERİM!..

LANET OLASI!..
SAKİN OL, STEVE... EN İYİSİ DEDİĞİNİ YAPMAK!..
ARKADAŞIN HAKLI, RALSON!..
CANIN CEHENNEME!..
KIZMA DOSTUM... EN AZINDAN POLİSLERLE RAMON'UN İŞBİRLİĞİ YAPTIĞINI İSPATLAMIŞ OLDUN!..
SOLİNAS, ÇAVUŞ STONE, DİĞERLERİ VE O SOYSUZ YÜZBAŞI PETERSON!..
SAHİ, ONU GÖREMİYORUM. AH, TABİİ BU PİS İŞİ ADAMLARINA YAPTIRIYOR!..
ŞU REZİL ÇENENİ KAPAT DA YERE YAT KOVBOY! SEN DE RALSON!..

İKİ ARKADAŞ EMRİ UYGULARKEN ÇAVUŞ VE ADAMLARI DA ŞAŞKIN BİR HALDE YÜZBAŞI PETERSON'A DÖNDÜLER...
!
!
YÜZBAŞI!..
TA KENDİSİ STONE! SİLAHLARINIZI ATIN!..
!
CEVAP KÖTÜYDÜ...
TEK BAŞINA ÇOCUKLAR! ATEEŞ!..
BANG!
LANET OL...
AHH!
DELİ!..
BANG! BANG! BANG!
PİS KÖPEK!..

PEKÂLÂ!.. MADEM GEBERMEK İSTİYORSUN, AL ÖYLEYSE!..
TA TA TA
UH!
BUNU SEN İSTEDİN!..
HENÜZ HER ŞEY BİTMEMİŞTİ. ÖFKEDEN ÇILGINA DÖNEN RAMON SOLİNAS ELİNE GEÇİRDİĞİ BIÇAKLA JİL'İN ÜZERİNE ATILDI...
GEBER, GRİNGO!..
BU O KADAR KOLAY DEĞİL, PİS "COYOTE..."
AAAAHH...
TA TA TA TA
BÖYLECE.. SANIRIM BU OLAY KAPANMIŞ OLDU!..

HAKLISIN! HAYDİ RALSON, ŞUNLARA BİRER KELEPÇE TAK...
...SONRA DA SENİNLE KONUŞA-LIM!..
PEKİ, EFENDİM!..
UZAT BİLEKLE-RİNİ...
AZ SONRA SAĞ KALAN HAYDUTLAR DA ETKİSİZ DURUMA GETİRİLMİŞTİ...
SILAHLAR, YÜZBAŞIM... KAMYONDA DAHA DÖRT, BEŞ SANDIK VAR... ŞEYY... SİZDEN ŞÜPHELENDİĞİM İÇİN ÜZGÜNÜM!..
DAVRANIŞLARIM BENDEN KUŞKULAN-MANA NEDEN OLDU DEĞİL Mİ?

BUNA ŞAŞIRMADIM. GERÇEKTEN, ÇAVUŞ VE BAZI POLİSLERİN SOLİNAS'LA ÇALIŞTIKLARINI BİLDİĞİM İÇİN BÖYLE YAPTIM...
DURUMU ÖĞRENDİĞİMDE
NUN RAPORUNU İSTEDİM...
MAHVETMEK İSTEMEDİM...
HATA ETMİŞİM...
VAZGEÇECEĞİNİ SANIYORDUM... O
BİRKAÇ GÜN SONRA, KIZIM OR
KAYBOLDU...
KIZINIZ MI?
TELEFONLA ONU KAÇIRDIKLARINI VE EĞER OLAYLARIN ÜZERİNE GİTMEZSEM KIZIMA DOKUNMAYACAKLARINI SÖYLEDİLER...
!
!
ELİM KOLUM BAĞLANMIŞTI.
ADAMLARIM DÜN GECE BİR OPE
YON DÜZENLEYEREK ONU KUR
DILAR...

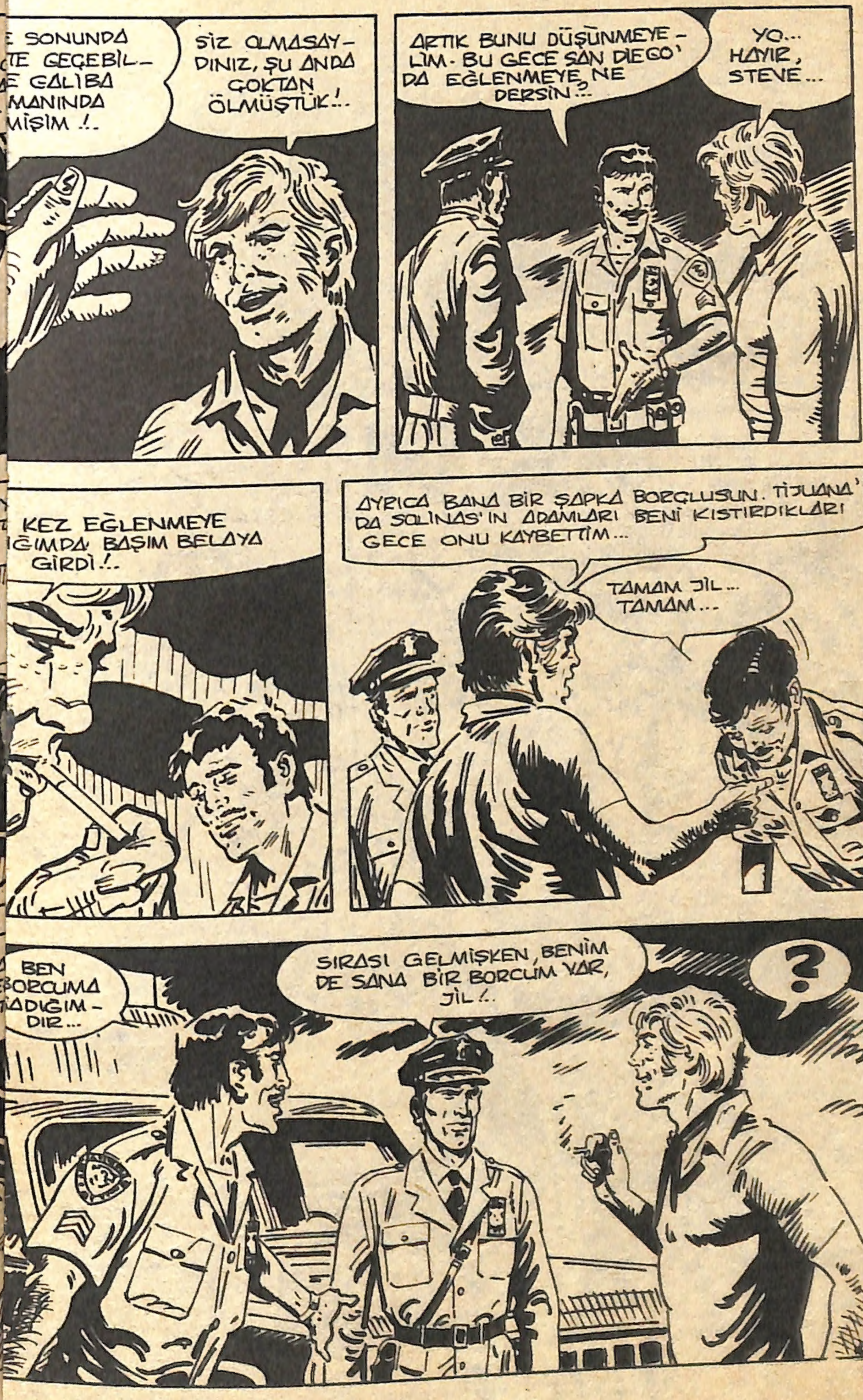

İNDOĞDU MATBAACILIK TEL:26 38 07

JİL
Sahibi ve Sorumlu Yönetmeni: M. SEZEN YALÇINER
Klodfarer Cad. No: 16 Türbe-İSTANBUL - Tel: 522 45 3

on beş gün sonra buluşalım!

150 LİRA

3

JIL